Bibliothèques Sans Frontières
Libraries Without Borders

PRÉSENTE

LES VOYAGEURS du NUMÉRIQUE

Un programme de Bibliothèques Sans Frontières

DOSSIER DE PRESSE 2019

Contactez-nous !
Chargée des relations publiques
Julia Paul-Zamour

Les Voyageurs du NUMÉRIQUE

EN BREF

JÉRÉMY LACHAL
DIRECTEUR GÉNÉRAL DE BIBLIOTHÈQUES SANS FRONTIÈRES

« Il est nécessaire aujourd'hui de ne laisser personne au bord de la route du numérique. Les enjeux sont trop importants pour la vie quotidienne et professionnelle de tou.te.s les Français.es : pour trouver la bonne formation, le bon job, pour trouver son chemin dans le fourmillement d'informations qui circulent, pour participer à la vie citoyenne, construire des liens, et rêver ensemble. Avant il fallait savoir lire et écrire, aujourd'hui une autre brique s'ajoute à l'éducation, c'est l'alphabétisation numérique, et c'est la mission de Bibliothèques Sans Frontières. Les Voyageurs du Numérique vous attendent pour embarquer. »

LE PROGRAMME

Dès 2014, Bibliothèques Sans Frontières décide de créer un programme pour accompagner la transformation numérique de notre société et donner les moyens à tou.te.s les citoyen.ne.s de s'en approprier les codes et les usages pour s'émanciper : les Voyageurs du Numérique étaient sur orbite. Depuis, ils ont constitué la plus grande bibliothèque citoyenne de contenus libres et ludiques sur la médiation numérique.

En 2018, ils arpentent la France pour ouvrir les portes de cette bibliothèque au plus grand nombre, développer des ateliers et des animations pédagogiques auprès des structures et des acteurs qui forment notre communauté de pratiques. A l'ère de la dématérialisation du savoir, le programme des Voyageurs du Numérique incarne les valeurs humanistes de Bibliothèques Sans Frontières et notre détermination à informer les décideurs locaux et accompagner toutes les structures de proximité (bibliothèques, associations d'éducation populaire, animateurs socio-culturels) à adapter leurs réponses aux nouveaux usages et aux questions du grand public.

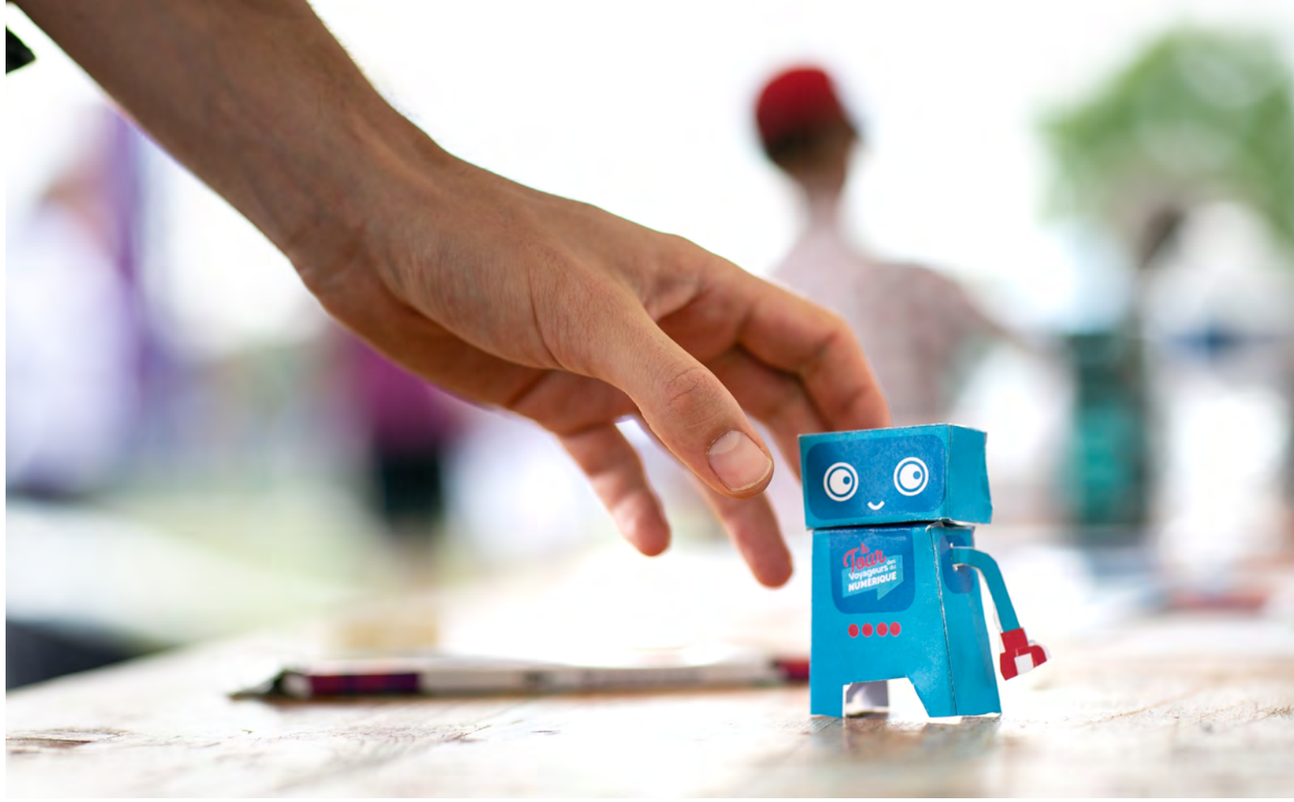

LES CHIFFRES CLÉS

5000
PARTICIPANTS AU TOUR DE FRANCE

55
ÉTAPES DU TOUR DE FRANCE

3000
PERSONNES FORMÉES

250
FICHES ACTIVITÉS GRATUITES

+ 400
STRUCTURES PARTENAIRES

Une histoire

AUGUSTIN TRAPENARD
PARRAIN DE BIBLIOTHÈQUES SANS FRONTIÈRES

« Soyons francs, je ne suis pas un “digital native” et j’ai même quelques réserves sur cette expression ! La vérité, c’est que j’ai eu internet à l’âge de 17 ans, et qu’il me reste tant de facettes du numérique à découvrir. Journaliste et curieux, je sais toutefois les enjeux de communication autour de cette toile et découvre avec les Voyageurs du Numérique de nombreux outils qui prolongent le champ de la connaissance, le travail quotidien et nécessaire des bibliothèques, ainsi que d’autres territoires qui sont autant de nouveaux lieux de socialisation. Ce n’est pas un hasard si une association comme Bibliothèques Sans Frontières, dont je suis le parrain, a créé ce programme en 2014.

La méfiance à l’égard du numérique est compréhensible : le risque, en plus d’une libération de la parole folle, c’est ce culte de l’urgence, de l’effervescence, de la rapidité, où il n’y a plus de profondeur et moins de prise sur le temps. C’est tout l’intérêt d’un programme comme les Voyageurs du numérique de proposer un regard citoyen et des ressources pédagogiques pour mieux appréhender toutes ces questions et surtout : apprendre. Grâce aux ateliers qu’ils organisent partout en France, on apprend et on joue à la fois, on s’initie aux codes du numérique, on “code” tout court, on échange et on participe à un mouvement en plein essor. Je n’ai pas encore assez de compétences pour créer mon club mais je vous encourage à le faire ! »

Les Voyageurs

UNE COMMUNAUTÉ D’ACTEURS LOCAUX ENGAGÉS

La communauté des Voyageurs du Numérique est donc composée d’animateurs professionnels et de volontaires. Ils agissent auprès de leurs publics (enfants, adolescents mais également adultes et personnes âgées) pour les sensibiliser et les faire réfléchir à leurs usages numériques, par la réalisation de projets ludiques et créatifs.

UNE ÉQUIPE POUR VOUS ACCOMPAGNER

Le programme Voyageurs du Numérique est développé et coordonné par notre équipe aux quatre coins de la France :

- **National :** Thomas Bureau
- **Hauts-de-France :** Adrien Bertrand
- **Nouvelle-Aquitaine :** Clelie Albert
- **Provence-Alpes-Côte-d’Azur :** Samantha Giordano
- **Grand-Est :** Charles Thomassin
- **Tour de France et animation de la communauté** : Salomé Hurel

La grande bibliothèque du numérique

DES RESSOURCES GRATUITES AU SERVICE DE TOUS

Le programme Voyageurs du Numérique entend transmettre un message positif et inclusif sur l'usage du numérique en sensibilisant le grand public aux bénéfices de la médiation numérique. Pour cela, nous mettons à disposition une grande bibliothèque citoyenne de contenus gratuits, libres de droit et ludiques.

En complément, les Voyageurs du Numérique proposent gratuitement des formations et animations d'ateliers auprès de plus de 300 structures et acteurs.

UNE EXPERTISE NUMÉRIQUE AUTOUR DE 3 THÉMATIQUES

Retrouvez les activités et parcours pédagogiques disponibles en ligne prochainement !

LE NUMÉRIQUE POUR TOUS : Comment utiliser son ordinateur et ses fonctionnalités ? Comment s'orienter sur Internet ? Créer une adresse mail ou chercher du travail ? Pour une meilleure intégration, il est important d'accompagner les publics sur l'ensemble des compétences de base nécessaires pour avoir une maîtrise simple des outils numériques quotidiens.

LA CITOYENNETÉ NUMÉRIQUE : Comment s'informer sur Internet ? S'assurer que l'information est fiable et détecter les fake news ? Comment jeter un regard critique sur ce que l'on trouve sur Internet ? Sécuriser ses données personnelles et naviguer sans être traqué ?

Etre conscient des risques permet de mieux maîtriser ses usages, son identité, et d'adopter de bons réflexes sur les réseaux. Ces capacités sont indispensables pour devenir un citoyen éclairé.

PROGRAMMATION INFORMATIQUE, BIDOUILLE ET NOUVELLES TECHNOLOGIES : Avec Scratch, AppInventor, Webmaker, mais aussi de manière complètement déconnectée, il est essentiel d'initier les petits et les grands à la logique algorithmique et aux langages de programmation en créant des jeux, des applications et des sites Internet.

Ces activités variées ont toutes pour objectif d'améliorer la compréhension des outils numériques par une pédagogie où le participant est acteur ou créateur.

POUR SE FORMER ET BÉNÉFICIER DE TOUTES NOS RESSOURCES ?

En vous inscrivant sur le site des Voyageurs du Numérique, vous aurez accès à des ressources variées pour la mise en place d'ateliers : **des fiches d'activité, des parcours pédagogiques** mêlant culture numérique, compréhension des usages & pratiques numériques et création de projets en groupe. Ces parcours, disponibles en *creative commons*, sont gratuits et accessibles à tous.

Ils en parlent

YVES, BÉNÉVOLE VOYAGEURS DU NUMERIQUE, GOUZON

« Le numérique peut faire peur. Avant les vacances, nous avons ouvert des comptes Facebook à tout le monde pour voir comment tout cela fonctionnait. L'occasion d'aborder la question des données personnelles et de la sécurité. Mais bien qu'ils comprennent l'importance d'avoir un bon mot de passe… ils le perdent tout le temps ! Récemment, nous avons aussi fait une belle séance sur le RGPD : je ne suis pas certain que tout le monde ait bien compris, mais il faut savoir que ça existe ! »

ENORA HAMON, RESPONSABLE DES PROGRAMMES FRANCE

«Depuis le début du projet, Bibliothèques Sans Frontières a mené des formations dans toute la France (et à l'étranger), permettant de former des centaines de médiateurs Voyageurs du Numérique professionnels ou bénévoles à la mise en place d'ateliers d'initiation au numérique et d'initier des milliers d'enfants, adolescents et adultes partout en France.»

Temps forts

L'AUTRE TOUR DE FRANCE

Trolls, fake news, algorithmes… ces mots font aujourd'hui partie de votre quotidien ! Pour tout apprendre sur ces sujets et devenir un citoyen actif, Bibliothèques Sans Frontières et la Fondation d'entreprise FDJ lancaient le grand départ du Tour de France des Voyageurs du Numérique le mercredi 18 juillet 2018 au Quai des Sports à Bordeaux. Une première étape suivie d'une cinquantaine d'autres pendant un an, dans toute la France.

https://www.bibliosansfrontieres.org/lautre-tour-de-france

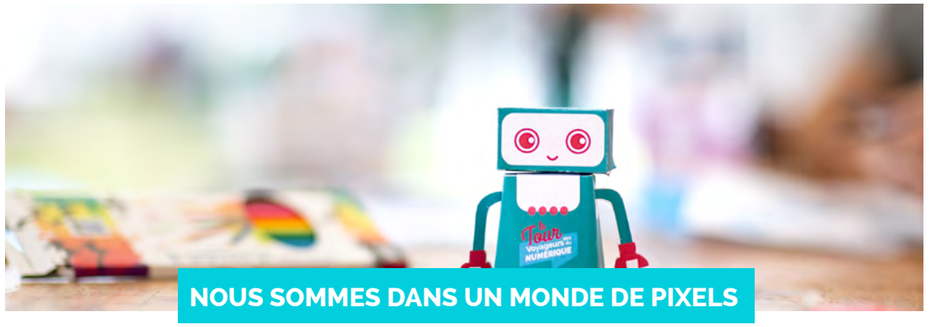

NOUS SOMMES DANS UN MONDE DE PIXELS

En septembre 2018, les Voyageurs du Numérique ont profité de leur Tour de France pour faire une escale de trois jours devant la Quincaillerie Numérique à Guéret, tiers-lieu solidaire dans la Creuse. Un week-end de « bidouilles, de code et de jeux » pour sensibiliser aux usages numériques ! L'occasion pour les Voyageurs du Numérique de rencontrer les habitants creusois, mais aussi de revoir les référents des clubs VDN alentours. Dont Yves, venu animer un atelier au sein de l'Ideas Box.

https://www.bibliosansfrontieres.org/nous-sommes-dans-un-monde-de-pixels

Ils nous font confiance

FONDATION D'ENTREPRISE FDJ

s'engage aux côtés de BSF pour initier le plus grand nombre au numérique depuis la maîtrise des outils de base à la programmation informatique. Les premiers résultats sont déjà visibles.. Le tour de France a commencé cet été et il se poursuit avec l'objectif d'installer 400 clubs sur l'ensemble du territoire.

http://www.carenews.com/fr/news/11401-entretien-c-lantieri-dg-delegue-du-groupe-fdj-president-de-la-fondation-fdj

Le programme Voyageurs du Numérique est lauréat de :

FRENCH IMPACT

Face aux défis de l'inclusion numérique en France, Bibliothèques Sans Frontières a fait le choix de multiplier son impact aux côtés d'un consortium d'acteurs, récompensé par l'initiative gouvernementale French Impact : Simplon.co, la Croix Rouge, Emmaüs Connect et Le Comité National de Liaison des Régies de Quartier.

FACEBOOK

Bibliothèques Sans Frontières fait partie des douze lauréats de la première édition du Fonds Facebook pour le civisme en ligne. Grâce à ce prix, les Voyageurs du Numérique pourront enrichir leurs ressources avec des modules sur la citoyenneté numérique. Des hackatons seront aussi organisés dans toute la France, animés par les 500 citoyens déjà formés à nos ateliers.

PROGRAMME INVESTISSEMENTS D'AVENIR

Avec l'appui du Programme Investissements d'Avenir BSF et l'éditeur Tralalere ont réuni un consortium de 7 structures (associations, entreprises, académies, collectivités, etc.) pour pour créer des applications clés en main afin de conduire des ateliers ludiques autour du numérique. Cette action est gérée par la Caisse des Dépôts pour le compte de l'Etat.

Retrouvez-nous sur les réseaux sociaux !

Pour toute question, n'hésitez pas à contacter :

Julia Paul-Zamour | Chargée des relations publiques
06 89 48 59 64 ou Juliapz75@gmail.com

WWW.VOYAGEURSDUNUMERIQUE.FR